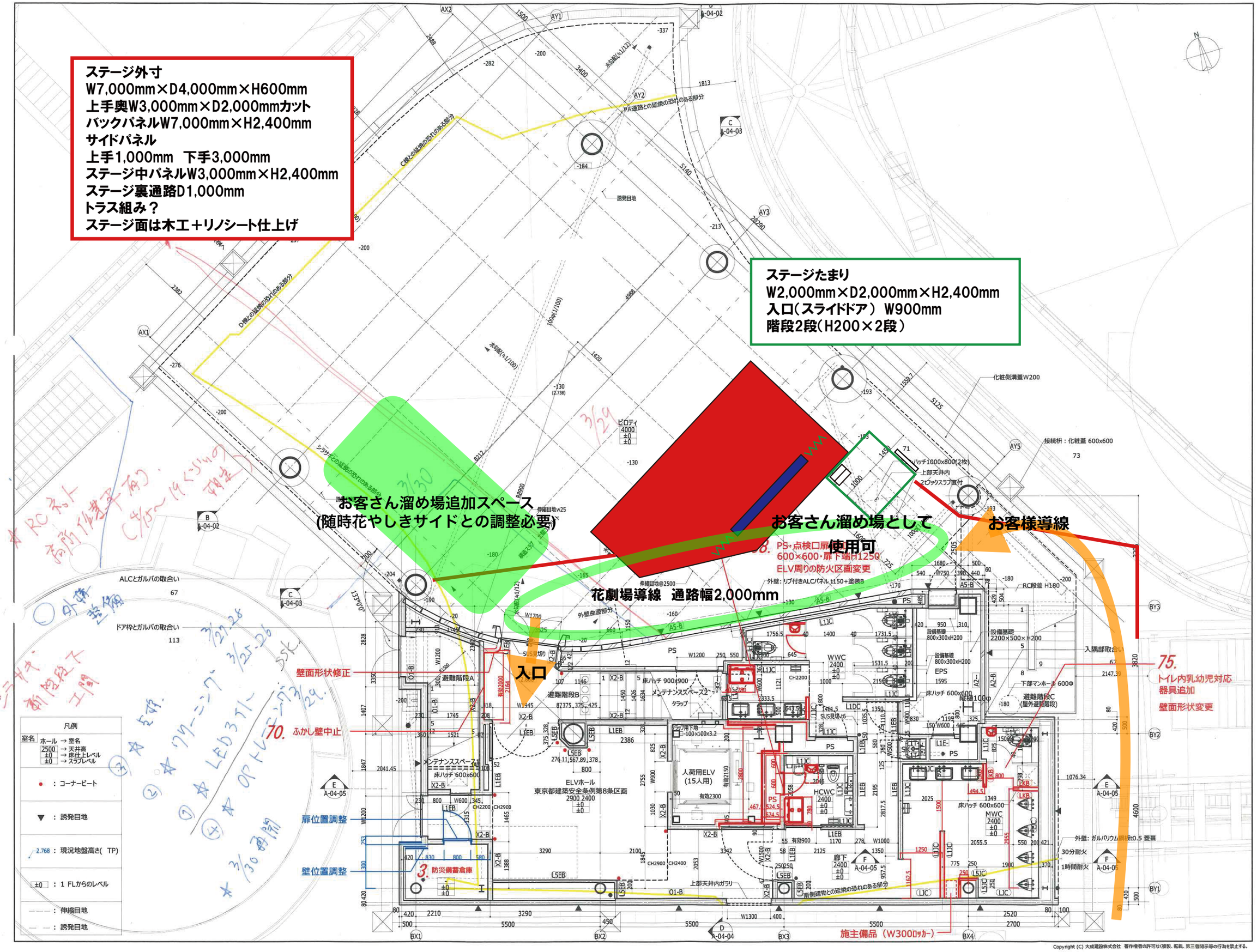

TAISEI
For a Lively World

TAISEI CORPORATION
TAISEI DESIGN
Planners Architects & Engineers

大成建設株式会社一級建築士事務所
〒163-0606 新宿区西新宿1-25-1
URL http://www.taisei.co.jp

一級 第235410号
設計 山本 実
担当 加藤 順一
常田 悠太
倉光 晴美

——：構造フレーム更新
2018.6.12

確認申請図
見積図
契約図
竣工図
当図作成日 2019.01.30

設計番号 01-31663-000

花やしき
多目的ホール計画

【打合せ用】
発行日 2019.01.30
図面名称

1階平面詳細図

縮尺 1/100

A-05-02
Revit 8

Copyright (C) 大成建設株式会社 著作権者の許可なく複製、転載、第三者開示等の行為を禁止する。